

Le coût journalier varie selon la dépendance de la personne (GIR), Il peut être pris en charge dans le plan d'aide à domicile financé par **l'Allocation Personnalisée d'Autonomie (APA)**.

Les tarifs 2025 **incluant le transport, les repas et collations**, sont de :

GIR 1 et 2 : 55€ hébergement + 25.79 € dépendance = 80.79 €

GIR 3 et 4 : 55€ hébergement + 16.36 € dépendance = 71.36 €

GIR 5 et 6 : 55€ hébergement + 6.88 € dépendance = 61.88 €

Une **réduction de 12 € / jour** est appliquée si la famille se charge du transport.

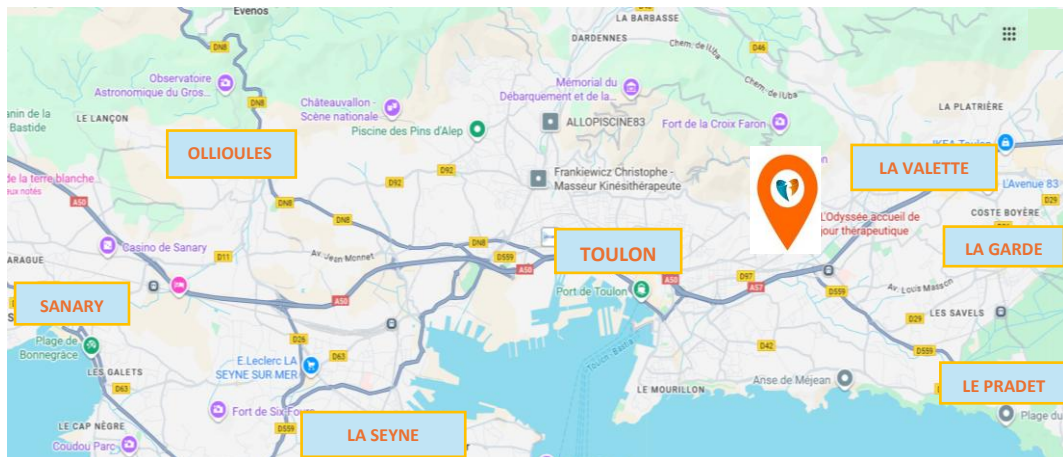

l'Odyssee

ACCUEIL DE JOUR THÉRAPEUTIQUE

**961, Avenue Colonel Picot
83100 TOULON**

Tél. : 04.94.61.97.00

contact@lodysee-ndp.com



l'Odyssee

ACCUEIL DE JOUR THÉRAPEUTIQUE

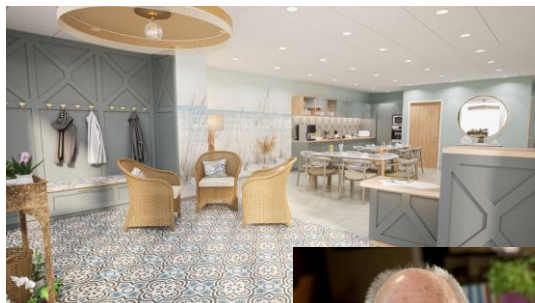

Accueil de jour thérapeutique
TOULON

DIRECTEUR : BRUNO KURTZEMANN

MEDECIN COORDONNATEUR : DOCTEUR CHRISTINE GIRAUDO

☎ 04 94 61 97 00

L'accueil de jour s'inscrit dans une **politique de maintien à domicile pour les personnes dès 60 ans.**

A ce titre, il permet de :

- ❖ **soutenir** les personnes accueillies par une **prise en charge adaptée,**
- ❖ **maintenir les acquis** et ralentir la progression de la maladie, notamment par des activités de stimulation variées,
- ❖ **apporter aide et soutien** aux familles dans l'accompagnement de leur proche, et **les soulager** en les libérant une à plusieurs journées.
- ❖ **permettre** aux personnes accueillies de **maintenir les liens sociaux,**
- ❖ **bénéficier** des prestations proposées au sein de la résidence : **kiné, orthophoniste, pédicure, coiffeuse, manucure...**

Les activités proposées

Des activités variées sont proposées, visant à maintenir les capacités intellectuelles et physiques de la personne :

Ateliers mémoires

Activités motrices :

Gymnastique douce, danse...

Ateliers manuels :

Confection d'objets, peinture, art floral...

Activités de la vie quotidienne :

Cuisine, mise du couvert, jardinage...

Activités de détente et de loisirs :

Jeux de société, jeux de cartes, films...

Activités de soins esthétiques et de massages.



FONCTIONNEMENT

L'Odyssée, accueil de jour thérapeutique est ouvert de 10h00 à 17h00 du lundi au vendredi (sauf jours fériés). La structure a une capacité de 6 places.

ÉQUIPES

L'accueil de jour bénéficie de l'équipe médicale et soignante de la résidence (aides médico-psychologique, infirmières, psychologue...) formée aux exercices de stimulation des fonctions cognitives, à l'activité thérapeutique ainsi qu'à la prise en charge de personnes atteintes de la maladie d'Alzheimer ou apparentées. Elle est à l'écoute de la personne accueillie et de sa famille avec laquelle elle entretient une communication régulière (compte rendu journalier, groupes de parole...)

ENVIRONNEMENT

L'accueil de jour se trouve dans un lieu de vie chaleureux et adapté aux activités proposées. Cet espace est composé de différentes pièces aux prestations hôtelières de grand standing. Tous les espaces sont climatisés. Les personnes accueillies ont également accès à un extérieur verdoyant.

TRANSPORT

Les transports peuvent être assurés par l'Odyssée, directement sur le lieu du domicile ou par les familles dont une participation sera déduite.

LES MODALITES D'ACCUEIL

Vous pouvez prendre RDV pour vous informer et visiter notre structure. Nous vous remettrons une documentation ainsi que la liste des documents à fournir pour constituer un dossier. Un fichier médical d'admission sera nécessairement à faire compléter par le médecin traitant.